



# NUOVO CATASTO EDILIZIO URBANO

(R. DECRETO-LEGGE 11 APRILE 1979, N. 63)

Planimetria dell'immobile situato nel Comune di *Adria* Via *Angeli* circa 51

Ditta *Istituto Autonomo per le Case Popolari della Provincia di Rovigo*

Allegata alla dichiarazione presentata all'Ufficio Tecnico Erariale di *Rovigo*

138

Legge 408 Es. 55/56

LEGGI 408 - Es. 1985/55

**CATASTO TERRENI** - particella n. ---  
**catastro di ADRIA** -  
fog. 44 - mapp. 565 - Superficie hA. 0.706,25  
(fab. acc. urb.)

Foglio 44

Scala 1:1000

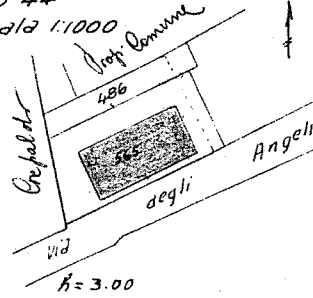

**PIANO 1°**  
Piano 1° 2° 3° e 4°  
**PIANO 2°**  
**PIANO 3°**  
**PIANO 4°**

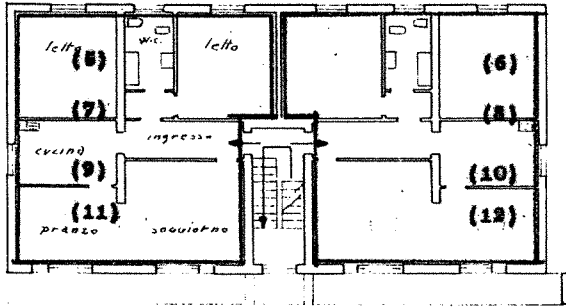

Comune di *Adria*

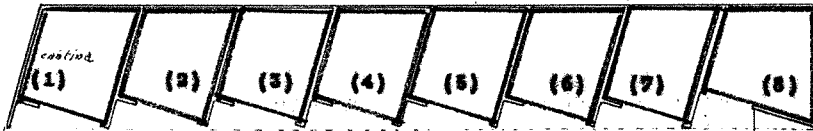

Piano Terra

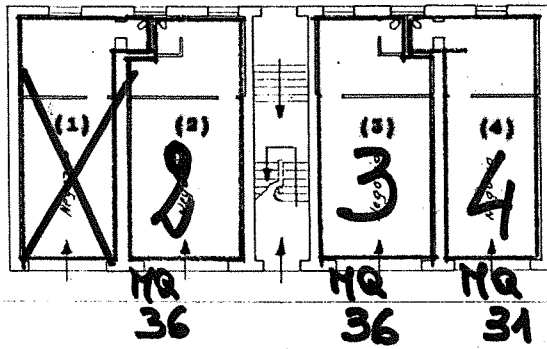

A=3.50

ORIENTAMENTO



SCALA DI 1:200

SPAZIO RISERVATO PER LE ANNOTAZIONI D'UFFICIO

DATA  
PROT. N°

Compilata dal geometra  
*Pavarin Lino*  
Iscritto all'Albo de  
della Provincia di *Rovigo*  
n. 16.12.57  
Firma: *g. Pavarin Lino*